

2021

AÑO

FAM

FONDO DE APORTACIONES MÚLTIPLES

DIRECCIÓN GENERAL DE EDUCACIÓN SUPERIOR UNIVERSITARIA E INTERINSTITUCIONAL
DIRECCIÓN DE FORTALECIMIENTO INSTITUCIONAL
SUBDIRECCIÓN DE FOMENTO INSTITUCIONAL/DEPARTAMENTO DE INFRAESTRUCTURA FÍSICA

Mes reportado
enero-marzo
FECHA DE CORTE: 09 de abril del 2021

REPORTE DESCRIPTIVO DEL INFORME DE AVANCE TRIMESTRAL

DATOS DE LA UNIVERSIDAD

Nombre: **Universidad Autónoma de Baja California Sur**
Entidad federativa: Baja California Sur
Clave Inst 911: 03MSU0064X

RESPONSABLES

Planeación	Obras y Mantenimiento
Nombre: Dra. Alba Eirena Gámez Vázquez Cargo: Directora de Planeación y Programación Universitaria Teléfono: 612 123 8800 Ext: 1400 Correo electrónico: agamez@uabcs.mx	Nombre: Ing. Luis Fernando Ávila Álvarez Cargo: Secretario Técnico de Proyectos y Obras de Infraestructura Teléfono: 612 123 88 00 Ext: 1403 Correo electrónico: favi@uabcs.mx; infraestructura@uabcs.mx



DATOS DEL AVANCE DEL PROYECTO

OBRA CONCLUIDA

Prioridad	Nombre del proyecto	Tipo de proyecto				Monto autorizado	Monto ejercido	Remanente	Alcance del proyecto en cuanto a espacios físicos, metros cuadrados y tipo de proyecto ¹			Acciones que sustentan el avance ²	Acciones por realizar	% de avance	Fechas ³		Observaciones	¿Es susceptible de ser inaugurada? (Causas)	Si ya fue inaugurada		Cuenta con Actas			
		Obra de continuidad	Equipamiento	Adecuaciones y mejoras	Mantenimiento				Proyecto sustentable	Espacio/equipo	cantidad				metros cuadrados	Inicio			Término	¿Cuenta con fotos del evento?	¿Quién y cuándo inauguró?	Entrega-Recepción (Acta finiquito)	Acta Administrativa de Entrega-Recepción	Monto de Acta Administrativa
1	Obra de continuidad para conclusión de construcción de Edificio de Tecnologías de la Información	X				\$ 3,500,000.00	\$ -	\$ 3,500,000.00	Planta de emergencia	1		GLOBAL DEL PROYECTO	0	01/08/21	01/12/21	UABCS e ISIFE están trabajando en el proyecto ejecutivo	X							
									Cisterna de agua potable	1														
									Instalaciones especiales	1	941.72													
									Estacionamiento	1	330.00													
									Rampas y caminamientos	1														
									Instalaciones eléctricas	1	941.72													
TOTAL	6	2213.44																						
2	Remodelación y adecuación de espacio para Educación a Distancia	X				\$ 500,000.00	\$ -	\$ 500,000.00	Oficinas administrativas	2	23	GLOBAL DEL PROYECTO	0	01/09/21	01/12/21	UABCS e ISIFE están trabajando en el proyecto ejecutivo	X							
									Sala e grabación, cabina de controladores y área de trabajo y almacén	5	38.81													
									Aula de usos Múltiples	1	13.90													
									Cubículos	4	20.02													
									Áreas comunes	2	71.72													
									TOTAL	14	167.00													
3	Rehabilitación de edificio AD-10 para atención psicoeducativa e igualdad de género	X				\$ 1,500,000.00	\$ -	\$ 1,500,000.00	Oficinas administrativas	2	27	GLOBAL DEL PROYECTO	0	01/07/21	01/11/21	UABCS e ISIFE están trabajando en el proyecto ejecutivo	X							
									Sanitarios	2	62													
									Áreas comunes	6	157.77													
									Sala de Juntas	1	12.83													
									Cubículos	4	54.70													
									TOTAL	15	315.13													
4	Rehabilitación de laboratorio experimental para el aprovechamiento sostenible de residuos orgánicos	X				\$ 2,000,000.00	\$ -	\$ 2,000,000.00	Construcción de cisternas	10	850	GLOBAL DEL PROYECTO	0	01/09/21	01/12/21	UABCS e ISIFE están trabajando en el proyecto ejecutivo	X							
									Sistema de filtración de líquido liviado	1														
									Estructura para techumbre	2	1020.00													
									Construcción de sanitario	1														
									Cerco perimetral de malla ciclónica	1														
									Trusadora para hojarastra	1														
TOTAL	16	1870.00																						
5	Electrificación con paneles solares								Bases de concreto	1		GLOBAL DEL PROYECTO												
									Estructura de aluminio	1														
									Instalación de cables de conexión	4														

5	del Pozo Agrícola para actividades del Departamento Académico de Agronomía, y de lámparas de luz LED para el estadio de fútbol en la zona deportiva				X	\$ 3,100,000.00	\$ -	\$ 3,100,000.00	equipo de energía solar	1		0	01/09/21	15/12/21	UABCS e ISIFE están trabajando en el proyecto ejecutivo	X				
									Cerco perimetral de malla ciclónica	140										
									Balastos para estadio LED	24										
									Caseta de lectura	1	6.00									
									TOTAL	168	6.00									
6	Rehabilitación de losa azotea en edificio AD-19 "Rectoría"				X	\$ 1,500,000.00	\$ -	\$ 1,500,000.00	Trabajos en losa azotea	1	936	0	01/07/21	15/08/21	UABCS e ISIFE están trabajando en el proyecto ejecutivo	X				
									TOTAL	1	0.00									
7	Rehabilitación de módulo de aulas en la Extensión Académica Loreto				X	\$ 1,030,847.79	\$ -	\$ 1,030,847.79	Aulas didácticas	4	367	0	20/05/21	15/12/21	UABCS e ISIFE están trabajando en el proyecto ejecutivo	X				
									TOTAL	4	367.29									
8	Equipamiento de edificio AD-18 "Lenguas Extranjeras" en Campus La Paz				X	\$ 1,500,000.00	\$ -	\$ 1,500,000.00	Mesabancos	350	445.05	0	01/05/21	01/06/21	Se está trabajando en los documentos para que el área de adquisiciones de ISIFE, suba las bases para la licitación y se comience el proceso	X				
									TOTAL	350	445.05									

\$14,630,847.79 \$0.00 \$14,630,847.79



Dra. Alba Eritrea Gámez Vázquez



Ing. Luis Fernando Avila Alvarez

1 Se capturara los espacios que caracterizan a la obra o proyecto. Se podrán anexar tanta filas como sea necesario.

2 En esta sección se redactara de forma breve y concisa los trabajos a realizar, mismos que se verán reflejados en el reporte fotográfico.

3 Es importante que las fechas de inicio y término estén actualizadas. Todas en dos dígitos: dd, mm y aa.

REPORTE FOTOGRÁFICO DEL INFORME DE AVANCE TRIMESTRAL

PRIORIDAD

1

Nombre de la obra: **Obra de continuidad para conclusión de construcción de Edificio de Tecnologías de la Información**

CROQUIS DE LOCALIZACIÓN



UBICACIÓN DE LA OBRA O PROYECTO

Carretera al Sur Km. 5.5 Col. El Mezquitito, La Paz, BCS, C.P. 23080



Porcentaje de avance

0

FOTOS



F1



F2

Comentarios de los trabajos realizados:

Se esta trabajando en la modificación proyecto ejecutivo por parte de la UABCS y el ISIFE.



F3

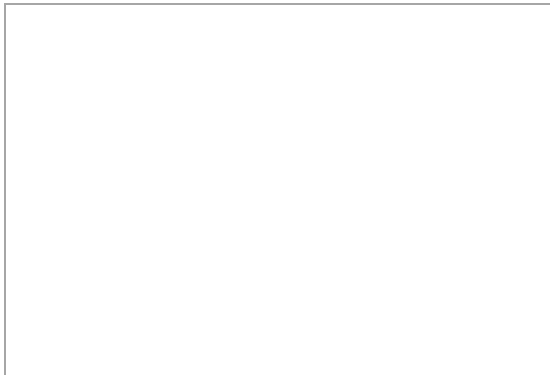

F4

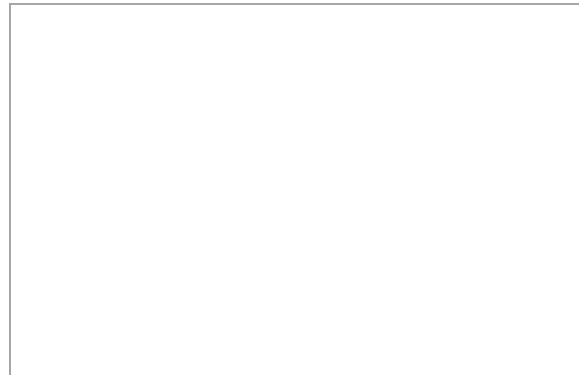

F5

Dra. Alba Eritrea Gámez Vázquez

Ing. Luis Fernando Ávila Álvarez

* Es muy importante que se anexe reporte fotográfico de todas las obras. Para ello se anexa una pestaña, se podrán copiar tantas pestañas como sea necesario. Para equipamiento, mantenimiento y adecuaciones, en especial, se recomienda que se capture la misma toma, mismo ángulo y lugar para el antes, durante y despues de la obra.

REPORTE FOTOGRÁFICO DEL INFORME DE AVANCE TRIMESTRAL

PRIORIDAD

2

Nombre de la obra: **Remodelación y adecuación de espacio para Educación a Distancia**



Porcentaje de avance

0

CROQUIS DE LOCALIZACIÓN

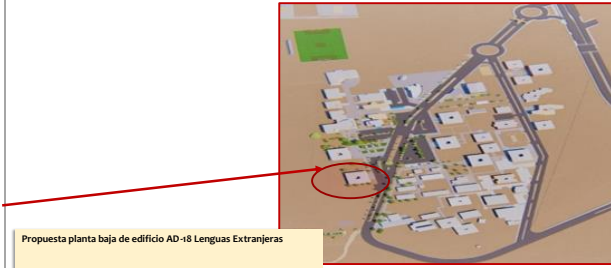

Propuesta planta baja de edificio AD-18 Lenguas Extranjeras

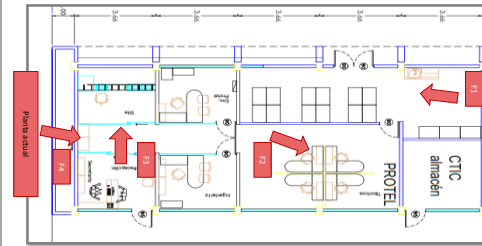

UBICACIÓN DE LA OBRA O PROYECTO

Carretera al Sur Km. 5.5 Col. El Mezquitito, la Paz, BCS, C.P. 23080

FOTOS



F1



F2

Comentarios de los trabajos realizados:

UABCS e ISIFE están trabajando en el proyecto ejecutivo



F3



F4



F5

Dra. Alba Eritrea Gámez Vázquez

Ing. Luis Fernando Ávila Álvarez

* Es muy importante que se anexe reporte fotográfico de todas las obras. Para ello se anexa una pestaña, se podrán copiar tantas pestañas como sea necesario. Para equipamiento, mantenimiento y adecuaciones, en especial, se recomienda que se capture la misma toma, mismo ángulo y lugar para el antes, durante y despues de la obra.

REPORTE FOTOGRÁFICO DEL INFORME DE AVANCE TRIMESTRAL

PRIORIDAD **3**

Nombre de la obra: **Rehabilitación de edificio AD-10 para atención psicoeducativa e igualdad de género**

CROQUIS DE LOCALIZACIÓN

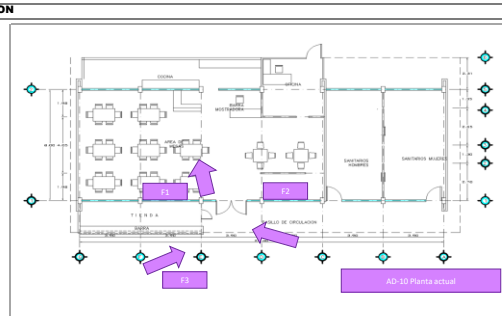

UBICACIÓN DE LA OBRA O PROYECTO

Carretera al Sur Km. 5.5 Col. El Mezquitito, la Paz, BCS, C.P. 23080



Porcentaje de avance

0

FOTOS



F1



F2

Comentarios de los trabajos realizados:

UABCS e ISIFE están trabajando en el proyecto ejecutivo



F3

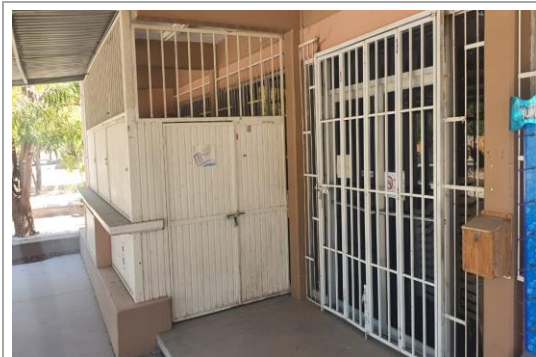

F4



F5

Dra. Alba Eritrea Gámez Vázquez

Ing. Luis Fernando Ávila Álvarez

* Es muy importante que se anexe reporte fotográfico de todas las obras. Para ello se anexa una pestaña, se podrán copiar tantas pestañas como sea necesario. Para equipamiento, mantenimiento y adecuaciones, en especial, se recomienda que se capture la misma toma, mismo ángulo y lugar para el antes, durante y despues de la obra.

REPORTE FOTOGRÁFICO DEL INFORME DE AVANCE TRIMESTRAL

PRIORIDAD

4

Nombre de la obra:

Rehabilitación de laboratorio experimental para el aprovechamiento sostenible de residuos orgánicos

CROQUIS DE LOCALIZACIÓN



UBICACIÓN DE LA OBRA O PROYECTO

Carretera al Sur Km. 5.5 Col. El Mezquitito, la Paz, BCS, C.P. 23080



Porcentaje de avance

0

FOTOS

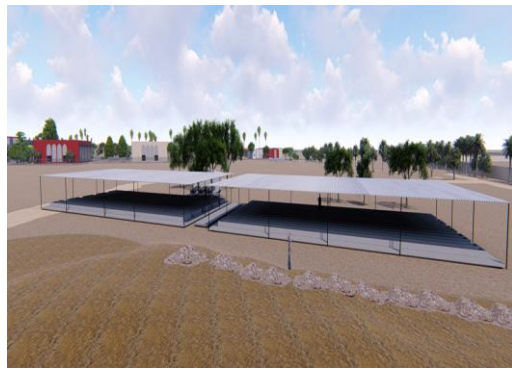

F1

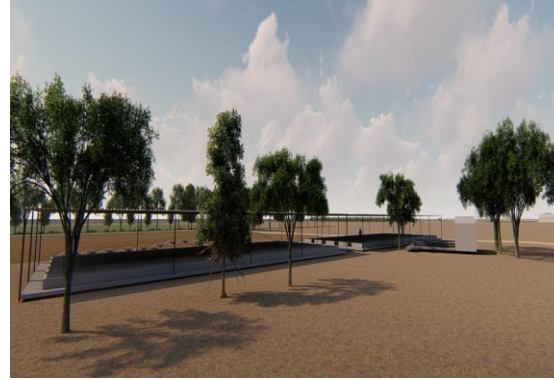

F2

Comentarios de los trabajos realizados:

UABCS e ISIFE están trabajando en el proyecto ejecutivo

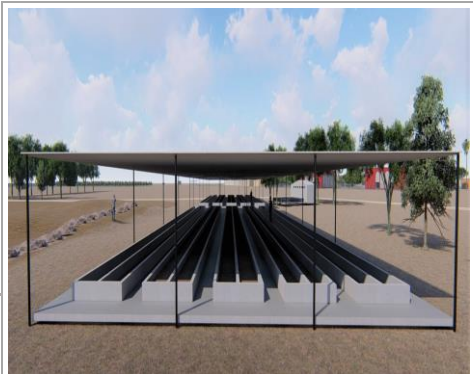

F3



F4

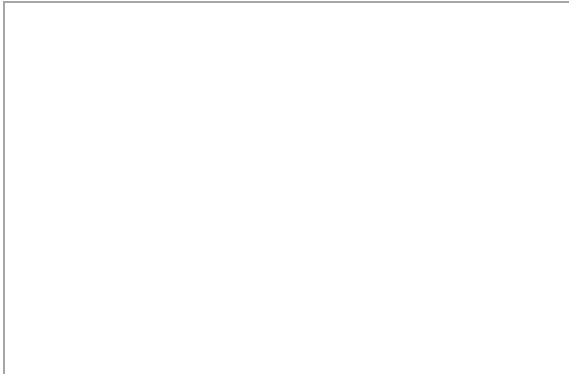

F5

Dra. Alba Eritrea Gámez Vázquez

Ing. Luis Fernando Ávila Álvarez

* Es muy importante que se anexe reporte fotográfico de todas las obras. Para ello se anexa una pestaña, se podrán copiar tantas pestañas como sea necesario. Para equipamiento, mantenimiento y adecuaciones, en especial, se recomienda que se capture la misma toma, mismo ángulo y lugar para el antes, durante y despues de la obra.

REPORTE FOTOGRÁFICO DEL INFORME DE AVANCE TRIMESTRAL

PRIORIDAD

5

Nombre de la obra:

Electrificación con paneles solares del Pozo Agrícola para actividades del Departamento Académico de Agronomía, y de lámparas de luz LED para el Estadio



Porcentaje de avance

0

CROQUIS DE LOCALIZACIÓN

Sustitución de lámparas led para el campo de fútbol y en la zona deportiva



Paneles solares para electrificación del pozo de agua agrícola

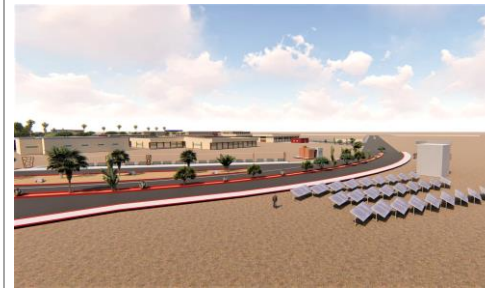

UBICACIÓN DE LA OBRA O PROYECTO

Carretera al Sur Km. 5.5 Col. El Mezquitito, la Paz, BCS, C.P. 23080

FOTOS



F1



F2

Comentarios de los trabajos realizados:

UABCS e ISIFE están trabajando en el proyecto ejecutivo

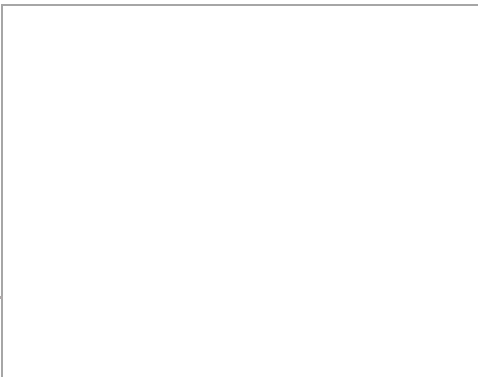

F3



F4

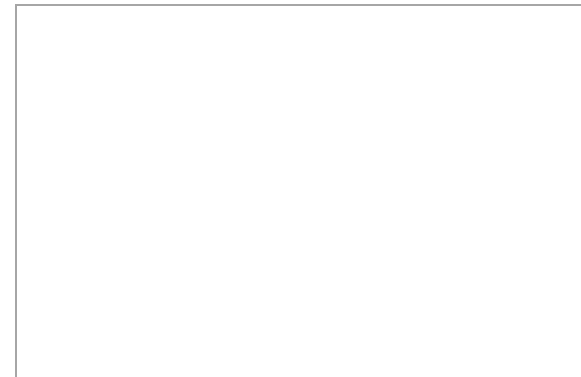

F5

Dra. Alba Eritrea Gámez Vázquez

Ing. Luis Fernando Ávila Álvarez

* Es muy importante que se anexe reporte fotográfico de todas las obras. Para ello se anexa una pestaña, se podrán copiar tantas pestañas como sea necesario. Para equipamiento, mantenimiento y adecuaciones, en especial, se recomienda que se capture la misma toma, mismo ángulo y lugar para el antes, durante y después de la obra.

REPORTE FOTOGRÁFICO DEL INFORME DE AVANCE TRIMESTRAL

PRIORIDAD **6** Nombre de la obra: **Rehabilitación de los azotea en edificio AD-19 "Rectoría"**

CROQUIS DE LOCALIZACIÓN



UBICACIÓN DE LA OBRA O PROYECTO

Carretera al Sur Km. 5.5 Col. El Mezquitito, la Paz, BCS, C.P. 23080



Porcentaje de avance

0

FOTOS



F1



F2

Comentarios de los trabajos realizados:

UABCS e ISIFE están trabajando en el proyecto ejecutivo



F3



F4

F5

Dra. Alba Eritrea Gámez Vázquez

Ing. Luis Fernando Ávila Álvarez

* Es muy importante que se anexe reporte fotográfico de todas las obras. Para ello se anexa una pestaña, se podrán copiar tantas pestañas como sea necesario. Para equipamiento, mantenimiento y adecuaciones, en especial, se recomienda que se capture la misma toma, mismo ángulo y lugar para el antes, durante y despues de la obra.

REPORTE FOTOGRÁFICO DEL INFORME DE AVANCE TRIMESTRAL

PRIORIDAD

7

Nombre de la obra: **Rehabilitación de módulo de aulas en la Extensión Académica Loreto**

CROQUIS DE LOCALIZACIÓN

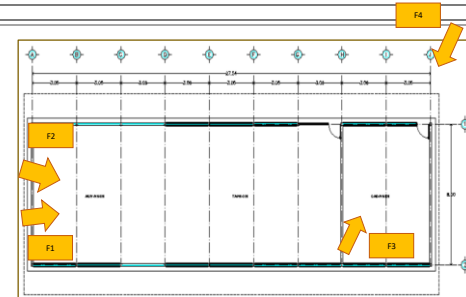
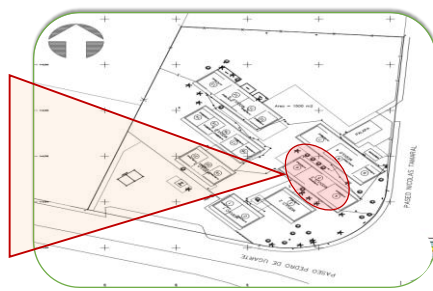

UBICACIÓN DE LA OBRA O PROYECTO

Paseo Taramal, Col. Centro, Loreto, BCS, CP 23880



Porcentaje de avance

0

FOTOS



F1



F2

Comentarios de los trabajos realizados:

UABCS e ISIFE están trabajando en el proyecto ejecutivo



F3



F4



F5

Dra. Alba Eritrea Gámez Vázquez

Ing. Luis Fernando Ávila Álvarez

* Es muy importante que se anexe reporte fotográfico de todas las obras. Para ello se anexa una pestaña, se podrán copiar tantas pestañas como sea necesario. Para equipamiento, mantenimiento y adecuaciones, en especial, se recomienda que se capture la misma toma, mismo ángulo y lugar para el antes, durante y despues de la obra.

REPORTE FOTOGRÁFICO DEL INFORME DE AVANCE TRIMESTRAL

PRIORIDAD

8

Nombre de la obra:

Equipamiento de edificio AD-18 "Lenguas Extranjeras" en Campus La Paz

CROQUIS DE LOCALIZACIÓN

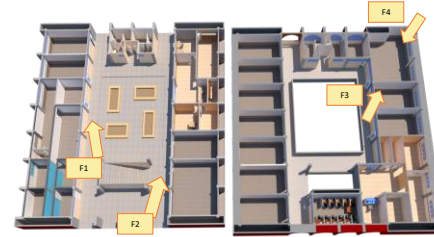

UBICACIÓN DE LA OBRA O PROYECTO

Carretera al Sur Km. 5.5 Col. El Mezquitito, La Paz, BCS, C.P. 23080



Porcentaje de avance

0

FOTOS



F1



F2

Comentarios de los trabajos realizados:

UABCS e ISIFE están trabajando en el proyecto ejecutivo



F3



F4

F5

Dra. Alba Eritrea Gámez Vázquez

Ing. Luis Fernando Ávila Álvarez

* Es muy importante que se anexe reporte fotográfico de todas las obras. Para ello se anexa una pestaña, se podrán copiar tantas pestañas como sea necesario. Para equipamiento, mantenimiento y adecuaciones, en especial, se recomienda que se capture la misma toma, mismo ángulo y lugar para el antes, durante y despues de la obra.